

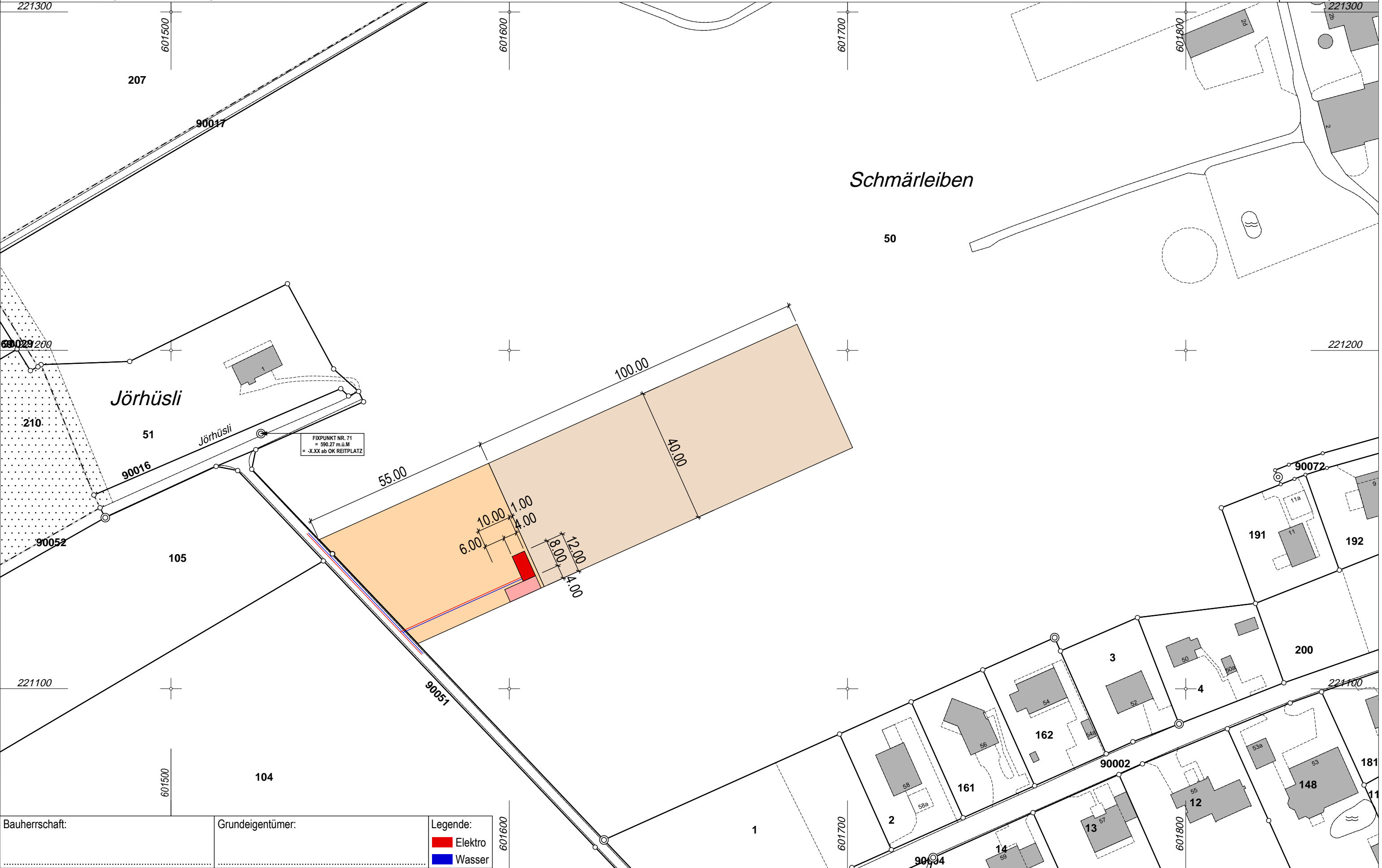

Daten der amtlichen Vermessung vom 19.05.2014 / www.so-geo.ch
221300



FIXPUNKT NR. 71
= 590.27 m ü.M.
= -X.XX ab OK REITPLATZ

Bauherrschaft:	Grundeigentümer:	Legende:
		■ Elektro
		■ Wasser

Quelle: Amtliche Vermessung Kanton Solothurn. Weiternutzung nur mit dieser Quellenangabe.
Legende: www.cadastre.ch/legende --- projektierte Gebäude
Allenfalls dargestellte Baulinien dienen nur zur Orientierung. Der definitive Verlauf und die Vermessung dieser Linien ist den rechtsgültigen Strassen- und Baulinienplänen der Einwohnergemeinde zu entnehmen.

Parzellen mit unterstrichener GB-Nummer sind an einer noch nicht rechtskräftigen Grenzmutation beteiligt.
Waldlinien sind nicht rechtsverbindlich.

16.06.2014 / Für die Richtigkeit des Grundbuchplanauszuges:
Dominik Cantaluppi
Nachführungsgeometer Hessigkofen

Bauvorhaben	Neubau Reitplatz Schmärleiben, 4577 Hessigkofen SO		
Plan	Umgebungsplan	Mst. :	1:200
Bauherrschaft	Reit- und Fahrverein Bucheggberg, Heiniger René, Hofacherstr. 20, 4573 Lohn-Ammannsegg SO	Pl.Gr. :	84/30
		Gez. :	jm
Grundeigentümer	Jakob Wüthrich, Schmärleiben 2, 4577 Hessigkofen SO	Dat. :	07.07.2014
		Rev. :	

Lohn-Ammannsegg,
Bauherrschaft :
.....
Grundeigentümer :
.....

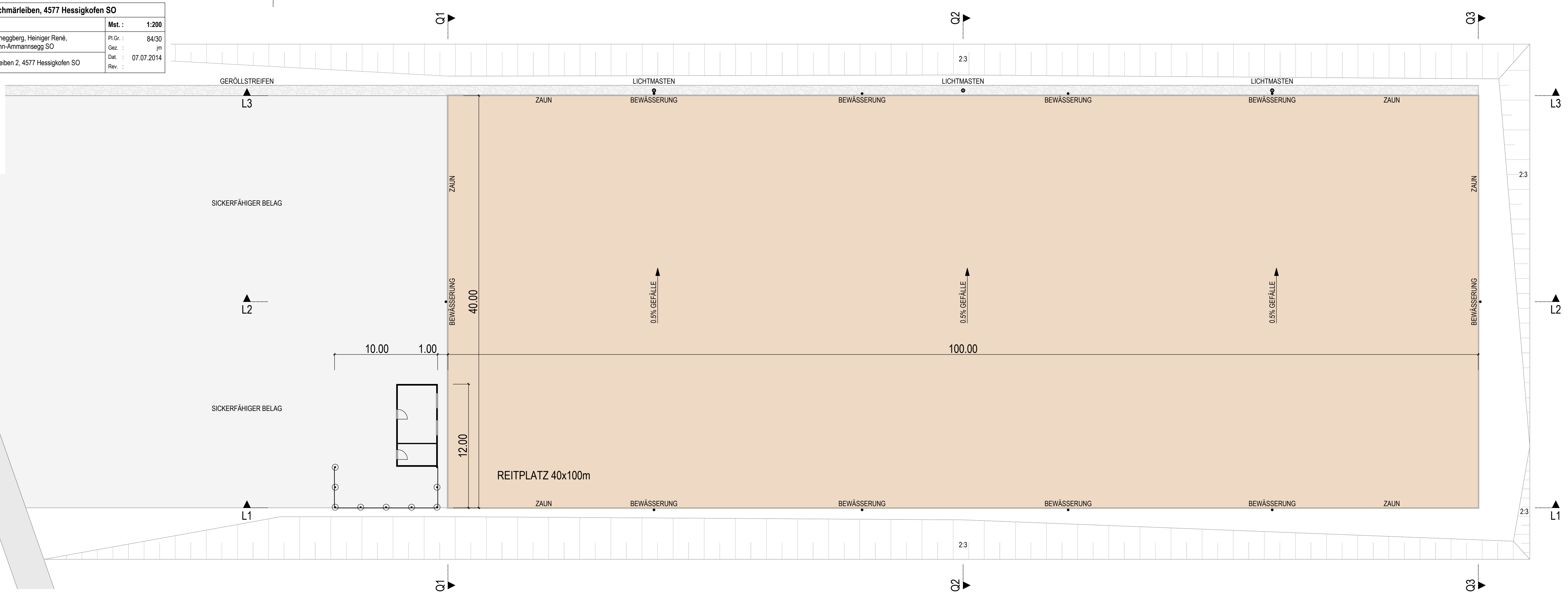
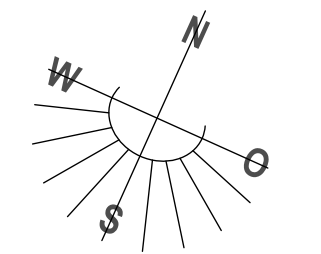
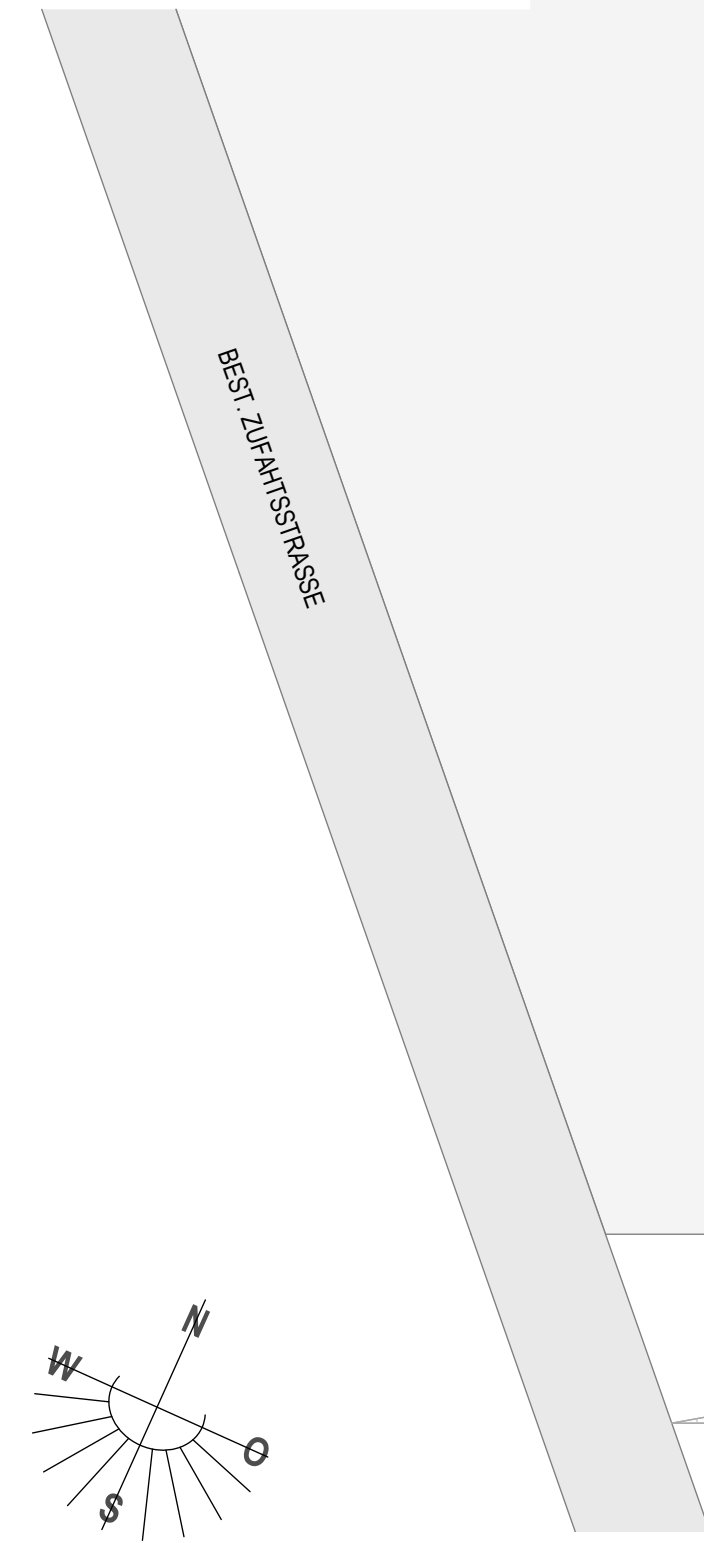

GERÖLLSTREIFEN

L3

SICKERFÄHIGER BELAG

L2

SICKERFÄHIGER BELAG

L1

Q1

Q1

Q2

Q2

Q3

Q3

BEWÄSSERUNG

40.00

12.00

10.00

1.00

100.00

REITPLATZ 40x100m

LICHTMASTEN

BEWÄSSERUNG

0.5% GEFÄLLE

LICHTMASTEN

BEWÄSSERUNG

0.5% GEFÄLLE

LICHTMASTEN

BEWÄSSERUNG

0.5% GEFÄLLE

2:3

2:3

2:3

L3

L2

L1

Bauvorhaben	Neubau Reitplatz Schmärleiben, 4577 Hessigkofen SO		
Plan	Grundriss und Schnitt A-A	Mst. :	1:100
Bauherrschaft	Reit- und Fahrverein Bucheggberg, Heiniger René, Hofacherstr. 20, 4573 Lohn-Ammannsegg SO	Pl.Gr. :	A3
Grundeigentümer	Jakob Wüthrich, Schmärleiben 2, 4577 Hessigkofen SO	Gez. :	jm
		Dat. :	07.07.2014
		Rev. :	

Lohn-Ammannsegg,
Bauherrschaft :
.....
Grundeigentümer :
.....

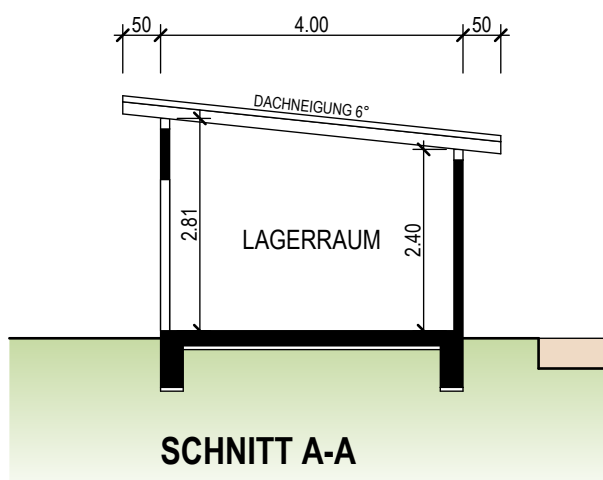
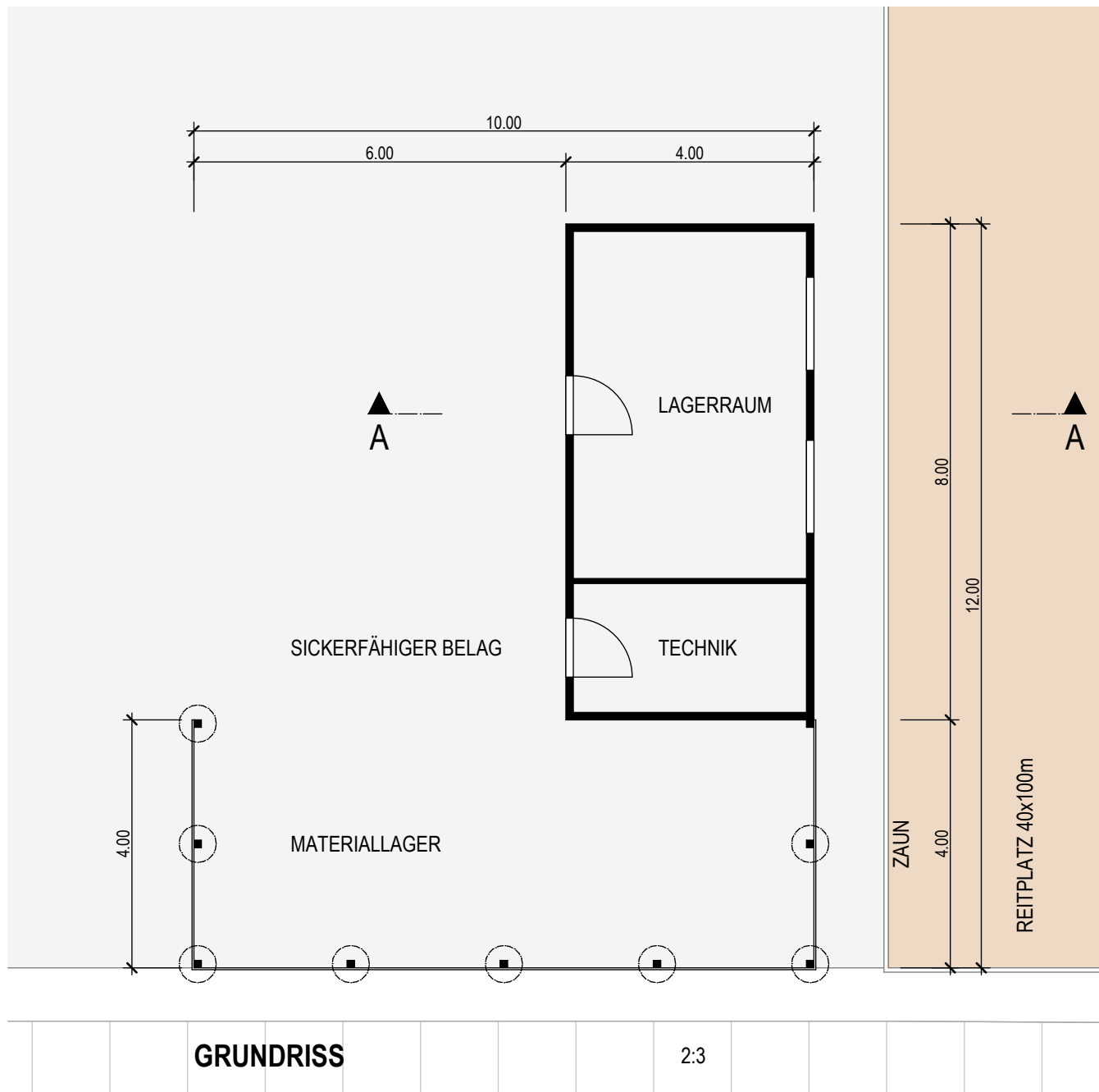
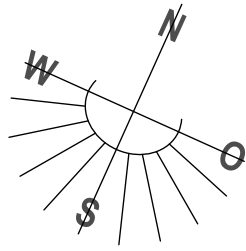

Bauvorhaben	Neubau Reitplatz Schmärleiben, 4577 Hessigkofen SO		
Plan	Fassaden	Mst. :	1:100
Bauherrschaft	Reit- und Fahrverein Bucheggberg, Heiniger René, Hofacherstr. 20, 4573 Lohn-Ammannsegg SO	Pl.Gr. :	A3
Grundeigentümer	Jakob Wüthrich, Schmärleiben 2, 4577 Hessigkofen SO	Gez. :	jm
		Dat. :	07.07.2014
		Rev. :	

Lohn-Ammannsegg,
Bauherrschaft :
.....
Grundeigentümer :
.....

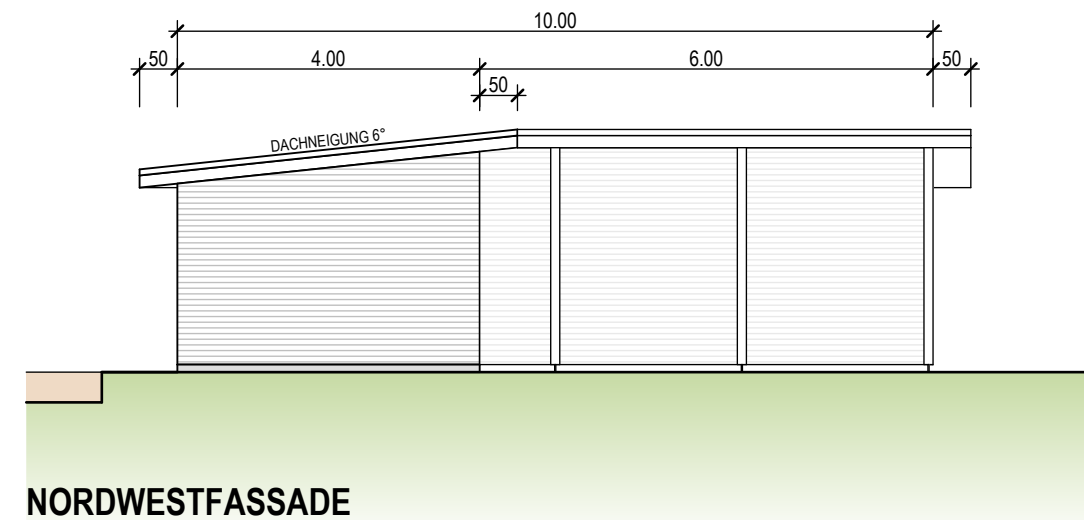
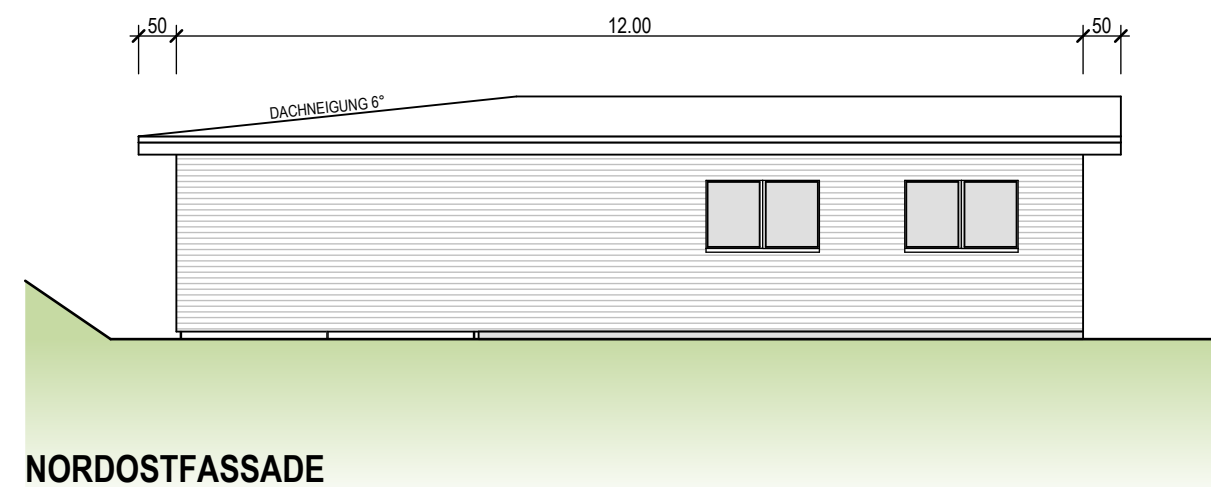
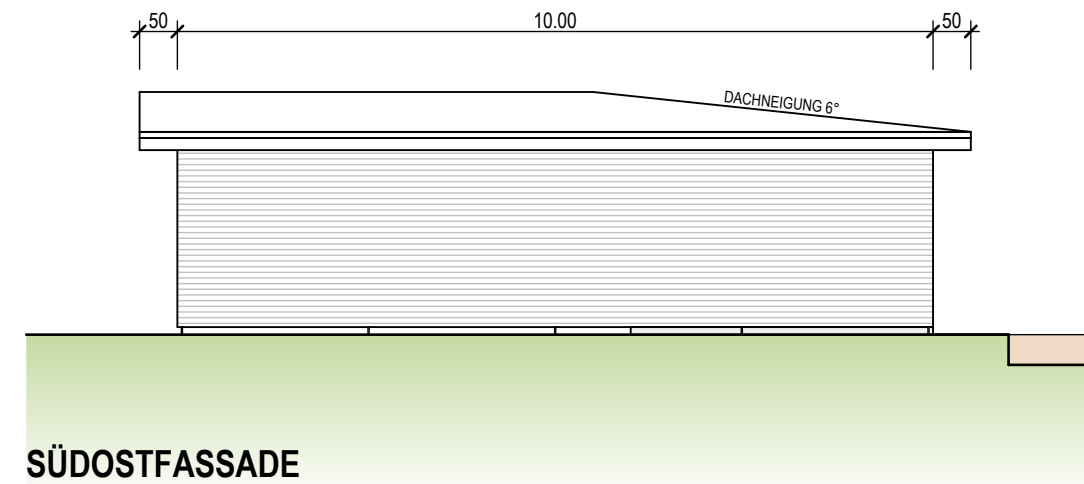
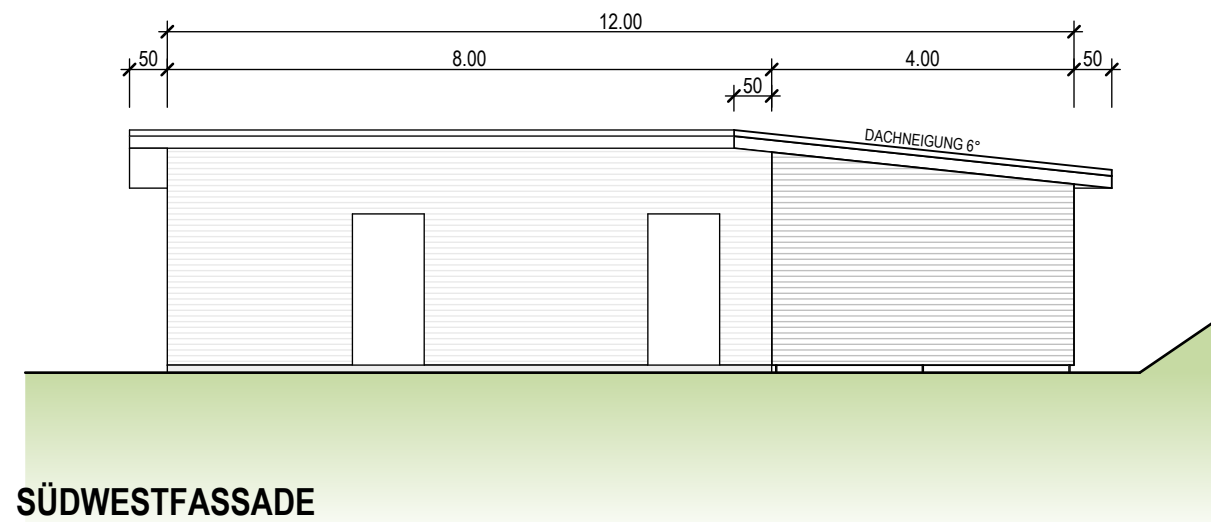

Bauvorhaben	Neubau Reitplatz Schmärleiben, 4577 Hessigkofen SO		
Plan	Terrainschnitte durch Reitplatz	Mst. :	1:200
Bauherrschaft	Reit- und Fahrverein Bucheggberg, Heiniger René, Hofacherstr. 20, 4573 Lohn-Ammannsegg SO	Pl.Gr. :	84/30 Gez. : jm
Grundeigentümer	Jakob Wüthrich, Schmärleiben 2, 4577 Hessigkofen SO	Dat. :	07.07.2014 Rev. :

Lohn-Ammannsegg,
Bauherrschaft :
.....
Grundeigentümer :
.....

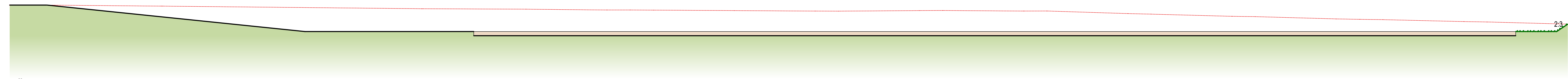

LÄNGSSCHNITT 1

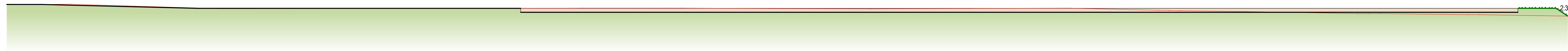

LÄNGSSCHNITT 2

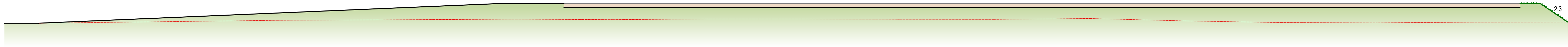

LÄNGSSCHNITT 3

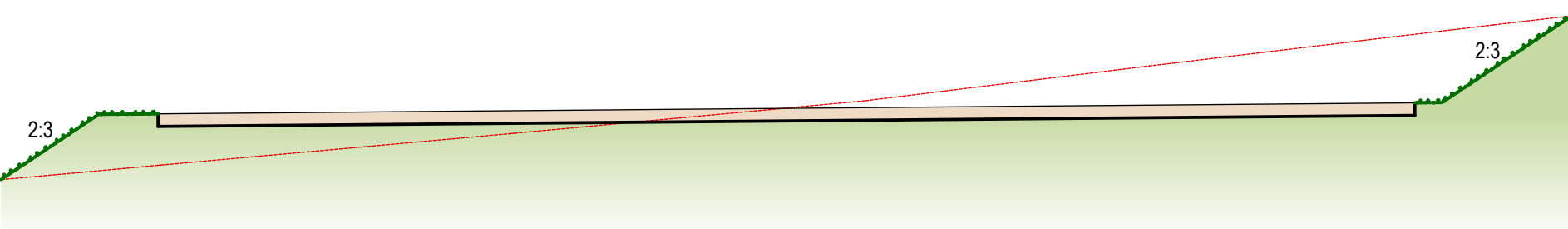

QUERSCHNITT 1

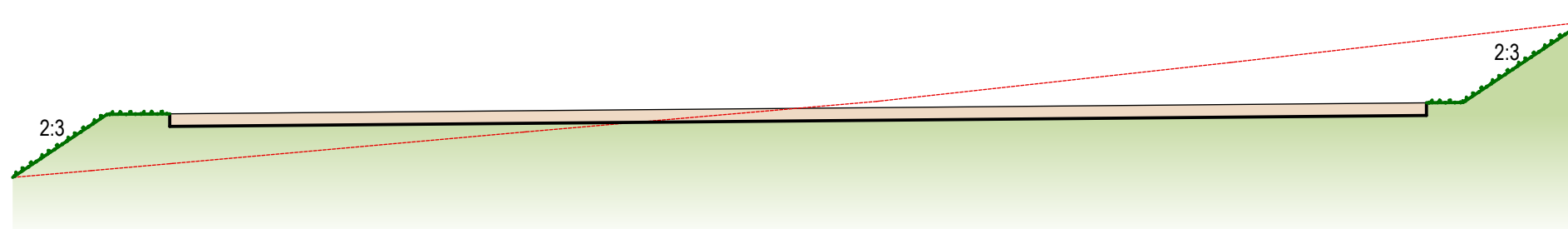

QUERSCHNITT 2

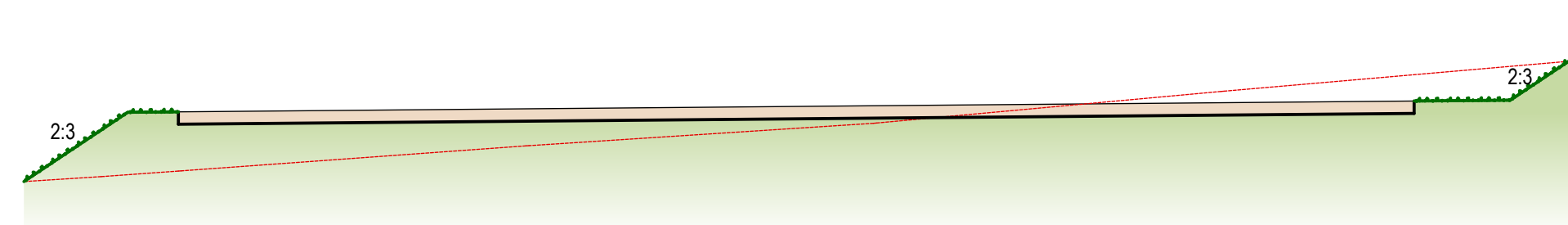

QUERSCHNITT 3